

# Tata Cara Penerbitan Sertifikat Elektronik

## Penyedia

### A. Fase Registrasi Fisik dan Verifikasi

1. Setiap calon penyedia/baru diwajibkan membawa berkas asli dan fotocopy dokumen perusahaan dan pendukung lainnya sesuai dengan persyaratan registrasi yang telah ditentukan oleh LPSE.
2. Setiap penyedia yang telah terdaftar dan terverifikasi di LPSE, (**selaku direktur**) harus membawa:
  - a. KTP direksi/direktur/pemilik perusahaan/pejabat yang berwenang di perusahaan [asli dan fotokopi]
  - b. NPWP [asli dan fotokopi]
  - c. Surat Ijin Usaha Perdagangan (SIUP)/Surat Ijin Jasa Konstruksi (SIUJK)/ijin usaha sesuai bidang masing-masing [asli dan fotokopi]
3. Setiap penyedia yang telah terdaftar dan terverifikasi di LPSE, (**selain Direktur**) harus membawa:
  - a. KTP direksi/direktur/pemilik perusahaan/pejabat yang berwenang di perusahaan [asli dan fotokopi]
  - b. KTP penerima kuasa [asli dan fotokopi]
  - c. NPWP [asli dan fotokopi]
  - d. Surat Ijin Usaha Perdagangan (SIUP)/Surat Ijin Jasa Konstruksi (SIUJK)/ijin usaha sesuai bidang masing-masing [asli dan fotokopi]
  - e. Membuat surat kuasa bermaterai dengan format terlampir di petunjuk ini.
4. Untuk badan usaha **CV** : **gunakan MAP KUNING**, untuk badan usaha **PT** : **gunakan MAP BIRU**, untuk **badan usaha lainnya** : **gunakan MAP HIJAU** dan Tulis NAMA Perusahaan Anda di depannya.
5. Setiap penyedia wajib mengisi formulir online OSD yang disiapkan oleh verifikator di tempat pendaftaran di LPSE Surakarta, sebelum mengaktifkan sertifikat digital pada Spamkodok.
6. Setelah pengaktifan selesai Penyedia wajib menandatangani Formulir permohonan dan Berita acara serah terima sertifikat digital yang dapat dilakukan di LPSE.
7. Jangan Lupa Membawa Stempel untuk cap Perusahaan
8. Disarankan membawa Laptop sendiri untuk aktifasi

## B. Fase Pembuatan User ID & Password di Spamkodok

1. Pastikan Komputer anda terkoneksi dengan internet
2. Download aplikasi Spamkodok 1.5 di Bagian Special Content Website LPSE Surakarta



3. Download aplikasi Spamkodok melalui halaman depan web LPSE Surakarta dan extract pada folder yang anda inginkan

help	15/11/2016 12:56	File folder	
algSim.dll	14/11/2016 15:17	Application extens...	62 KB
botan.dll	14/11/2016 15:17	Application extens...	1.496 KB
Cara_Update_SPAMKODOK_1.5.pdf	15/11/2016 08:47	Foxit PhantomPD...	693 KB
gabungFile.dll	14/11/2016 15:17	Application extens...	50 KB
libbz2.dll	14/11/2016 15:17	Application extens...	118 KB
QtCore4.dll	14/11/2016 15:17	Application extens...	2.538 KB
QtGui4.dll	14/11/2016 15:17	Application extens...	8.381 KB
QtNetwork4.dll	14/11/2016 15:17	Application extens...	1.029 KB
QtXml4.dll	14/11/2016 15:17	Application extens...	348 KB
SPamKoDok.exe	15/11/2016 12:14	Application	1.841 KB

4. Lihat hasil extract dan cari serta jalankan file SPamKoDok.exe



5. Login pertama kali dengan memakai user : **"lpselkpp"** serta password : **"lpselkpp"**, kemudian klik **"Login"**

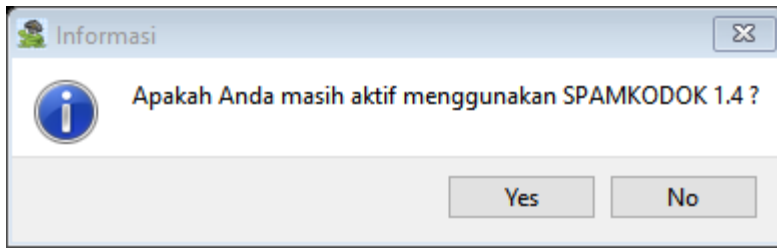

6. Apabila ada pertanyaan seperti diatas,
  - a. Klik YA jika anda pernah menggunakan spamkodok 1.4, karena diperlukan adaptasi konfigurasi dari spamkodok 1.4 ke spamkodok 1.5 dengan mengarahkan kepada konfigurasi/apd spamkodok 1.4 anda. Setelah anda lakukan pemilihan konfigurasi, ikuti fase selanjutnya pada aplikasi tersebut.
  - b. Klik No, apabila anda belum pernah menggunakan spamkodok 1.4, serta lanjutkan ke tahap selanjutnya pada petunjuk ini.

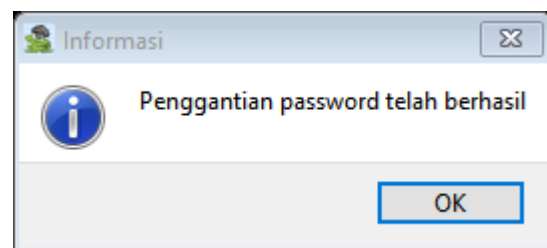
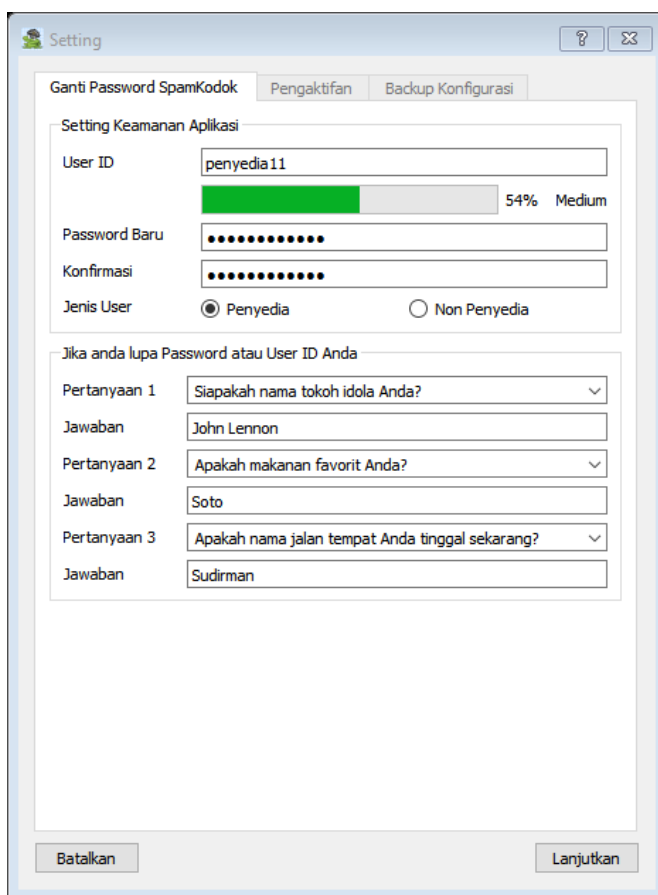

7. Isikan semua kotak pertanyaan sesuai yang anda inginkan (harus selalu diingat dan tidak boleh kosong, pastikan USER ID sama dengan user login anda di aplikasi SPSE, buat password dengan kombinasi huruf dan angka, serta pilih Jenis user sebagai **Penyedia**)
8. Klik "Lanjutkan" hingga muncul notifikasi keberhasilan penggantian password dan klik OK

### C. Fase Link/Penyambungan dengan SPSE dan Permintaan Sertifikat Digital

Setting

Ganti Password SpamKodok Pengaktifan Backup Konfigurasi

Alamat Website

LPSE  Proxy

Untuk dapat menggunakan aplikasi ini, Anda harus memasukkan User ID dan Password yang Anda gunakan untuk mengakses website LPSE

Login ke LPSE

User ID

Password

Keluar Lanjutkan

1. Pada bagian pengaktifan, silahkan isi kotak pertanyaan dengan:
  - a. Pada alamat website LPSE isikan tanpa tanda kutip dengan alamat web LPSE Kota Surakarta "lpse.surakarta.go.id/eproc"
  - b. Pada Login ke LPSE, isikan User ID dan Password anda yang digunakan untuk login di SPSE LPSE Kota Surakarta (Password di LPSE bisa berlainan dengan password di SpamKodok ini)
2. Klik Lanjutkan untuk menyimpan

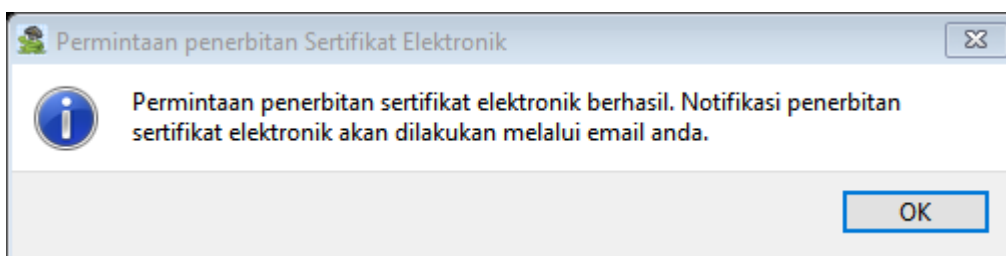

3. Notifikasi diatas menunjukkan bahwa anda berhasil melakukan link/sambungan antara aplikasi SpamKodok dan Web LPSE. Klik "Ok" untuk melanjutkan

#### D. Pengaktifan Sertifikat Digital pada Aplikasi Spamkodok

Setting

Ganti Password SpamKodok Pengaktifan Backup Konfigurasi

Alamat Website

LPSE lpse.surakarta.go.id/eproc Proxy

Untuk dapat menggunakan aplikasi ini, Anda harus memasukan User ID dan Password yang Anda gunakan untuk mengakses website LPSE

Login ke LPSE

User ID penyedia11

Password

Sertifikat

Aplikasi SPAMKODOK Anda belum aktif! Anda dapat menekan tombol "Aktifkan" jika OSD PSE sudah menerbitkan Sertifikat Elektronik untuk Anda. Notifikasi penerbitan Sertifikat Elektronik akan dikirimkan melalui email Anda.

Aktifkan

Keluar Lanjutkan

1. Setelah langkah pada huruf A, B dan C selesai, anda diwajibkan untuk mengaktifkan sertifikat elektronik anda.
2. Klik "Aktifkan" untuk mengaktifkan.
3. Pengaktifan menunggu proses verifikasi dari Verifikator LPSE dan Lemsaneg.

Informasi

Sertifikat Elektronik Anda belum diterbitkan.

Penerbitan Sertifikat Elektronik Anda akan dilakukan maksimal 3 hari.

Bila dalam 3 hari Sertifikat Elektronik Anda belum diterbitkan silahkan hubungi helpdesk LPSE.

OK

4. Apabila permohonan sertifikat elektronik anda masih dalam proses (belum disetujui verifikator LPSE), maka akan muncul notifikasi seperti diatas.

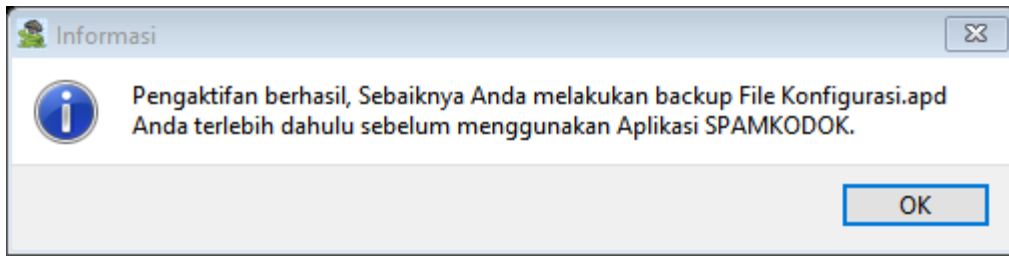

5. Apabila permohonan sertifikat elektronik anda sudah disetujui, maka akan muncul notifikasi seperti diatas. Klik "OK" untuk melanjutkan.
6. Mulai saat itu, aplikasi SpamKodok ini sudah aktif dan terikat hanya pada data USER ID, PASSWORD dan Sertifikat Elektronik anda yang tertanam di aplikasi ini. Penyedia lain, tidak dapat menggunakan aplikasi Spamkodok ini.

## E. Backup konfigurasi data anda

1. Anda diwajibkan melakukan backup konfigurasi aplikasi SpamKodok anda, agar anda tidak perlu membuat akun di aplikasi SpamKodok lagi dan tidak perlu memohon ulang sertifikat Elektronik lagi. (buat berjaga-jaga apabila hilang/kena virus). Kehilangan sertifikat digital menimbulkan proses pembatalan sertifikat yang hilang serta laporan kehilangan dari kepolisian apabila akan membuat sertifikat digital baru lagi.

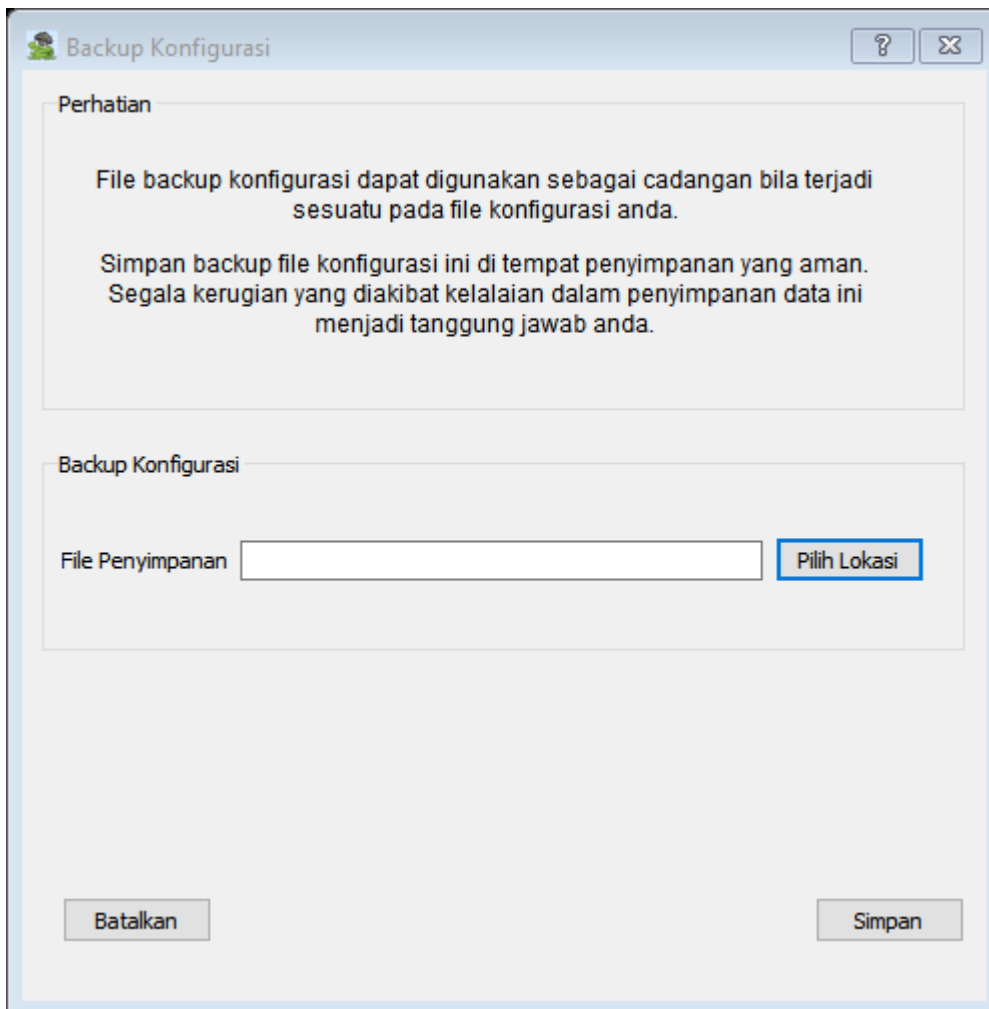

2. Klik pada bagian Backup Konfigurasi, kemudian klik "Pilih Lokasi".

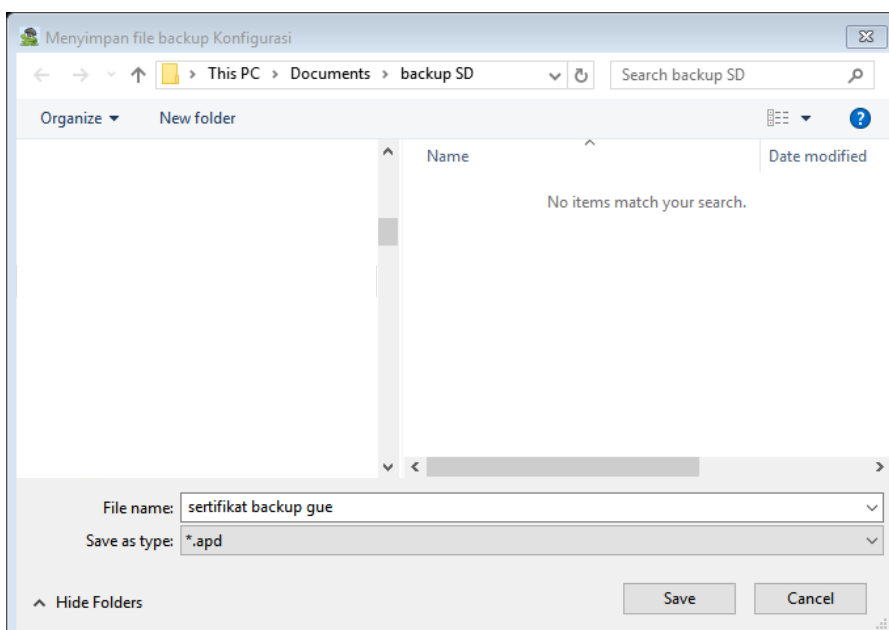

3. Berikan nama pada file backup konfigurasi anda, dan klik Save. Jangan lupa ditempatkan di folder yang aman.

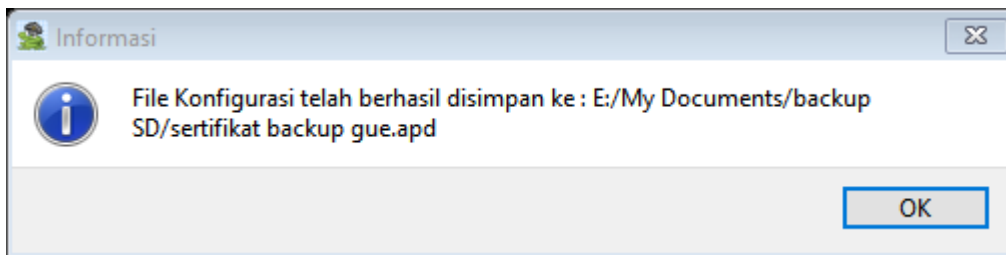

4. Klik Lanjutkan maka akan muncul notifikasi seperti diatas. Klik OK untuk melanjutkan.

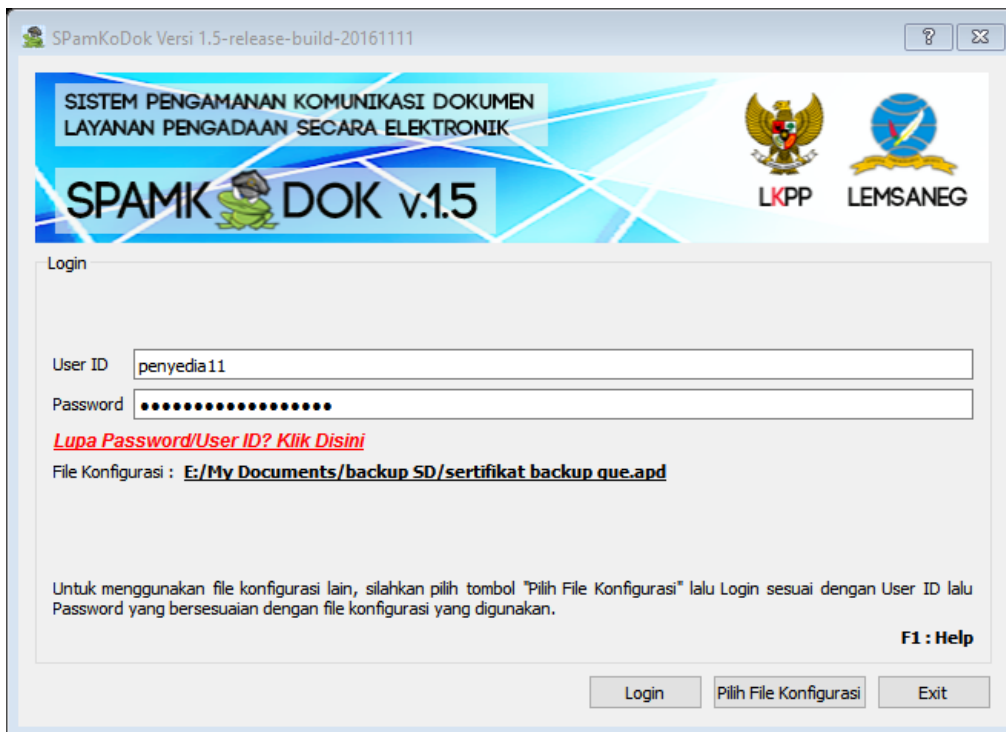

5. Perlu anda perhatikan, file konfigurasi pada Spamkodok menggunakan extension/akhiran APD/\*.apd. Dapat kita analogikan bahwa file ini adalah Kunci Utama anda. Tanpa File ini, anda harus melakukan pengaktifan sertifikat digital lagi dan set up aplikasi spamkodok lagi. Serta anda dapat menggunakan file APD ini di aplikasi spamkodok selain di komputer anda dengan catatan, saat akan login(sebelum memasukkan user ID & Password), anda harus memilih file konfigurasi APD ini.
6. Setelah melewati tahap ini, anda bisa menggunakan aplikasi SpamKodok seperti biasanya (mirip dengan Apendo).
7. Pengaktifan sertifikat digital hanya dilakukan 1 x saja. Setelah aktif dan melakukan backup file \*.apd, anda bisa gunakan untuk melakukan enkripsi di Pelelangan seluruh Indonesia.
8. Perlu diingat, setiap 2 tahun sekali anda harus melakukan pembaharuan sertifikat elektronik.
9. Siapkan data-data untuk mengisi input data Lemsaneg seperti yang ada dalam lampiran



## LAMPIRAN

### Isian Form Pendaftaran

Nama	<input type="text"/>
No. KTP	<input type="text"/>
Tempat Lahir	<input type="text"/>
Tanggal Lahir	<input type="text"/>
Alamat Domisili	<input type="text"/>
Kota	<input type="text"/>
Provinsi	<input type="text" value="Aceh"/>
Kode Pos	<input type="text"/>
Alamat E-Mail	<input type="text"/>
<hr/>	
Peran	<input type="text" value="Penyedia"/>
Jabatan di Perusahaan	<input type="text"/>
Nama Perusahaan	<input type="text"/>
Alamat Perusahaan	<input type="text"/>
Kota	<input type="text"/>
Provinsi	<input type="text" value="Aceh"/>
Kode Pos	<input type="text"/>
No. Telepon	<input type="text"/>
No. Faksimile	<input type="text"/>
Alamat E-Mail	<input type="text"/>
Alamat Web	<input type="text"/>
<hr/>	
Alamat perwakilan	<input type="text"/>
Kota	<input type="text"/>
Provinsi	<input type="text" value="Aceh"/>
Kode Pos	<input type="text"/>
<hr/>	
<input type="button" value="Daftar"/>	

### Isian Surat Penunjukkan Admin

---

Nomor Surat

Kota

Tanggal

---

Yang Menunjuk (Nama)

Jabatan

Alamat

---

Yang Ditunjuk (Nama)

Jabatan

Alamat

No. KTP

Daftar

## Isian Surat Kuasa

Nomor Surat

Kota

Tanggal

---

Yang Memberi Kuasa (Nama)

Jabatan

Alamat

---

Yang Diberi Kuasa (Nama)

Jabatan

Alamat

No. KTP

Daftar

[Kop Surat Perusahaan]

## Surat Kuasa

No. \_\_\_\_\_

Yang bertandatangan dibawah ini:

Nama : \_\_\_\_\_

Jabatan : \_\_\_\_\_

Alamat : \_\_\_\_\_

Dalam hal ini bertindak untuk dan atas nama [Nama Perusahaan], memberi kuasa kepada:

Nama : \_\_\_\_\_

Jabatan : \_\_\_\_\_

Alamat : \_\_\_\_\_

No. KTP : \_\_\_\_\_

Untuk membawa dokumen perusahaan dan registrasi ulang guna melakukan Aktifasi aplikasi SPAMKODOK berupa:

1. KTP direksi/direktur/pemilik perusahaan/pejabat yang berwenang di perusahaan [asli dan fotokopi]
2. KTP penerima kuasa [asli dan fotokopi]
3. NPWP [asli dan fotokopi]
4. Surat Ijin Usaha Perdagangan (SIUP)/Surat Ijin Jasa Konstruksi (SIUJK)/ijin usaha sesuai bidang masing-masing [asli dan fotokopi]

Demikian ini surat kuasa ini dibuat dengan sebenarnya untuk digunakan sebagaimana mestinya.

\_\_\_\_\_  
[tempat] , [tanggal]

Pemberi Kuasa

[Nama Perusahaan]

Penerima Kuasa

[Nama Perusahaan]

\_\_\_\_\_  
[Nama]  
[Jabatan]

\_\_\_\_\_  
[Nama]  
[Jabatan]

*Harus menggunakan materai Rp. 6000 dan cap perusahaan*